



L'IPSO a pour vocation la transmission de la pensée et de la clinique psychanalytiques de l'Ecole de Paris de psychosomatique, fondée par P. Marty, M. Fain, M. de M'Uzan et Ch. David dans les années 60. Grâce à ces recherches qui n'ont pas cessé d'évoluer, une nouvelle voie d'écoute et de traitement des patients atteints de maladies somatiques a vu le jour.

L'objectif de ce programme d'Introduction à la Psychosomatique est de transmettre les concepts fondamentaux de l'Ecole de Paris, d'étudier à partir de cas cliniques les spécificités sémiologiques du fonctionnement mental des patients atteints des maladies somatiques (lésionnelles ou fonctionnelles), afin de permettre aux professionnels de la santé (psychologues, médecins, soignants diplômés) l'introduction d'une dimension psychosomatique dans leur pratique.

CEFP - IPSO Pierre Marty
20 rue Bellier Dedouvre
75013 Paris
Tél.: 06 85 89 27 31
@ : enseignement@ipso-marty.org

Illustration
Magritte 1926



Institut de Psychosomatique - Pierre MARTY

Centre d'Enseignement et de Formation à la
Psychosomatique

INTRODUCTION à la PSYCHOSOMATIQUE

2021

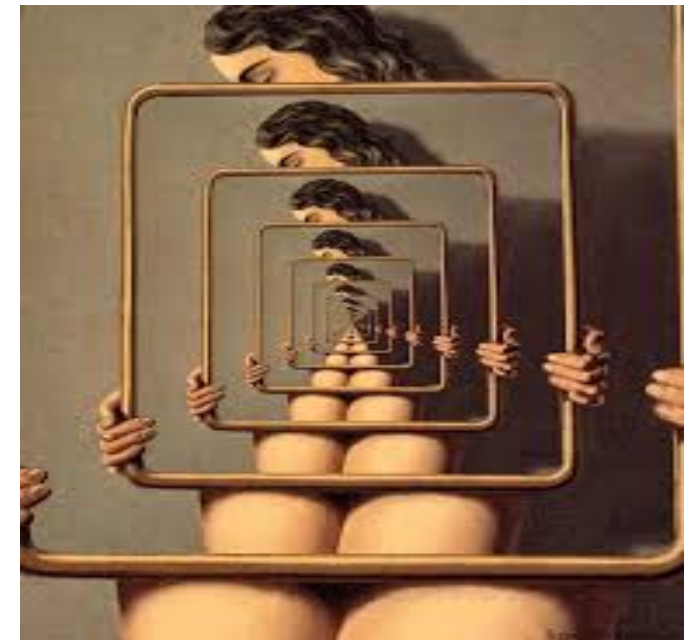

Les Journées de Sensibilisation

10 et 11 mars 2021
2 et 3 juin 2021

Les Samedis de l'IPSO

13 mars 2021
5 juin 2021

Les Journées de Sensibilisation

Le(s) cadre(s) en clinique psychosomatique

1^{er} Module
9h30 - 17h30

Mercredi 10 mars 2021

9h30 – 10h00 **Accueil**
Diana Tabacof et Anne Maupas

10h00 - 11h30 - **Le cadre psychanalytique et ses aménagements dans le travail du psychosomaticien**
Claude Smadja

Pause repas 11h30 – 12h30

12h30 – 14h00 **Etude de cas d'un patient somatique**
Claude Smadja – Formateurs de l'IPSO

14h00 –15h30 **L'Investigation Psychosomatique d'un adulte : Consultation vidéo** - Claude Smadja et Panos Aloupis

16h00 – 17h30 **La place du consultant dans le cadre institutionnel**
Panos Aloupis

Jeudi 11 mars 2021

9h30 – 11h00 **L'importance du cadre théorique dans notre clinique**
Marina Papageorgiou

11h30 – 13h00 **Garder son cadre interne, les psychothérapies à distance** - Diana Tabacof

Pause repas 13h00 – 14h00

14h00 – 15h30 **Maladie évolutive, comment maintenir la continuité du cadre** - Julie Moundlic

16h00 – 17h30 **L'approche psychosomatique en milieu hospitalier**
D. Tabacof et invitées : Sabine Sportouch - Isabel Cordoba

2^{ème} Module
9h30 - 17h30

Mercredi 2 juin 2021

9h30 – 10h00 **Accueil**
Diana Tabacof et Anne Maupas

10h00 - 11h30 **L'Investigation Psychosomatique d'un enfant : Une 1^{ère} consultation à l'IPSO** - Diran Donabédian et Flore Canavese

Pause repas 11h30– 12h30

12h30 – 14h00 **La psychothérapie conjointe parent-enfant**
Anne Maupas

14h00 –15h30 **Le double cadre, cadre de la séance et cadre institutionnel** - Pascale Blayau

16h00 – 17h30 **Le psychosomaticien en temps de confinement**
Georgia Rivals-Fotakis

Jeudi 3 juin 2021

9h30 – 11h00 **De la consultation psychiatrique à l'investigation psychosomatique** - Françoise Chaîne - Alban Jeanneau

11h30 – 13h00 **La fonction économique du transfert latéral**
Emmanuelle Sabouret

Pause repas 13h00 – 14h00

14h00 – 15h30 **Les turbulences du cadre avec l'adolescent**
Anne Maupas

16h00 – 17h30 **Présentation de vignettes cliniques par les participants - Discussion générale**
Diana Tabacof – Anne Maupas

Les Samedis de l'IPSO

Samedi 13 mars 2021
10h - 13h

La clinique du psychodrame en psychosomatique
Joël Bouyx – équipe du psychodrame de l'IPSO
Discutantes : **Diana Tabacof et Anne Maupas**

Samedi 5 juin 2021
10h - 13h

La psychothérapie psychanalytique corporelle
Invité : **Nagib Khouri**
Discutantes : **Diana Tabacof et Anne Maupas**

Les modules et les samedis peuvent être suivis à l'unité. Programme détaillé sur le site www.ipso-marty.org ou sur demande.
Nombre limité de places

Fiche d'inscription

2021

Public : Psychologues, médecins et soignants diplômés

Les Journées de Sensibilisation

- 1 module (durée 14h) 160 €
- 2 modules 300 €

Les Samedis de l'IPSO

- 1 samedi (durée 3h) 50 €
- 2 samedis 80 €

Règlement par :

Chèque à l'ordre de l'IPSO Pierre MARTY,
Virement : IBAN FR76 1027 8060 2800 0200 6120 196
BIC CMCIFR2A

Nom :
Prénom :
Adresse :
C.P. : Ville :
Email :
Tél :
Profession :
Lieu de travail :

Bénéficiaires d'une prise en charge par l'employeur
N° organisme formateur : 11750418775

Les Journées de Sensibilisation

- 1 module (durée 14h) 300 €
- 2 modules 500 €

Les Samedis de l'IPSO

- 1 samedi (durée 3h) 80 €

Raison Sociale :
Nom de la personne chargée de la formation :
Fonction :
Adresse :
C.P. : Ville :
Email :
Tél :
Merci de joindre une attestation de prise en charge de votre employeur

Coordination : Diana Tabacof et Anne Maupas
Inscriptions et renseignements : Dorothee MUDAY
Par e-mail : enseignement@ipso-marty.org
Adresse postale : 20 rue Bellier Dedouvre 75013 Paris
Site : www.ipso-marty.org