



L'IPSO Pierre Marty a pour objet de développer et de transmettre les connaissances théoriques et les pratiques thérapeutiques psychosomatiques en référence à la méthode psychanalytique et au corpus théorique inauguré par Pierre Marty.

IPSO - Pierre Marty

20 rue Bellier Dedouvre
75013 Paris

Site : www.ipso-marty.org

Tél.: 06 85 89 27 31

Email : assoparis@ipso-marty.org

Argument

La notion de perception a traversé toute l'œuvre de Freud. Autour d'elle ont été travaillés les rapports entre réalité interne ou psychique et réalité externe.

Dans un premier temps, l'opposition représentation-perception a permis à Freud de théoriser « l'expérience vécue de la satisfaction » en différenciant la réalisation hallucinatoire du désir des retrouvailles de l'objet dans la réalité, au moyen d'un critère différenciateur : l'épreuve de réalité. Dans un deuxième temps, les liens entre perception et représentation se révèlent beaucoup plus intimes, au point que Freud a considéré que « la fin première et immédiate de l'épreuve de réalité n'est pas de trouver dans la perception réelle un objet correspondant au représenté mais de le retrouver ».

Pierre Marty a élaboré une conception originale du fonctionnement mental fondée sur la valeur fonctionnelle des représentations qu'il a appelée mentalisation. Pour lui, la qualité de la mentalisation est fonction de l'inscription psychique des perceptions et la possibilité de les évoquer ultérieurement sous forme de représentations accompagnées d'affects. Lorsque la mentalisation est défaillante, les représentations semblent reproduire des perceptions vécues dans la réalité. Ces représentations sont de simples témoignages de traces de perceptions inscrites. Elles sont très peu mobilisables mentalement, et les liaisons entre ces représentations ainsi que les liens aux affects peuvent être rompus.

Nous savons, avec Freud, que les représentations sont issues des perceptions. Dans des moments de désorganisation du préconscient un processus régressif peut conduire les représentations au statut d'où elles viennent, celui des perceptions. Pour Marty, elles conduisent alors à des associations sensorielles et perceptives ainsi qu'à des associations de comportements, voire à une prévalence d'un mode de fonctionnement à un niveau perceptivo-moteur qui se manifeste dans la clinique, par exemple par une hypervigilance perceptive ou des procédés autocalmants, et qui peut aller jusqu'à un mode de pensée opératoire.

Ce sont toutes ces questions relatives aux distinctions ou indistinctions entre perceptions et représentations, à la genèse des représentations mais aussi, à l'inverse, à la reconstruction plus ou moins tardive, en après-coup, des perceptions, qui seront débattues lors de la journée d'études que nous consacrons au « perceptif ».

Claude SMADJA Gérard SZWEC



XXXI^e Journée
Scientifique

Institut de Psychosomatique - Pierre Marty

Le Perceptif

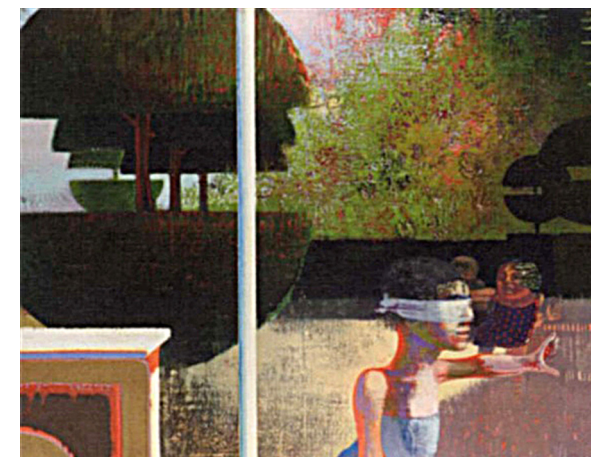

L. Cremonini

À l'association du Quartier de Notre Dame des Champs

92 bis bld du Montparnasse - Paris 14^{ème}

Le dimanche 14 juin 2015 - 8h30 à 17h

Programme
XXXIe Journée Scientifique de l'IPSO

Le Perceptif

Dimanche 14 Juin 2015 de 8 h 30 à 17 h 00

8h30 Accueil des participants

8h45 Ouverture de la journée

Matinée Présidence :
Claude SMADJA et Gérard SZWEC

Après-midi Présidence :
Gérard SZWEC et Claude SMADJA

9 h 00 **Le Perceptif dans la pensée de P. Marty**
Rapporteur : **Sara BOTELLA**

14 h 15 **Le devenir psychique des perceptions**
Rapporteur : **Guy LAVALLEE**

9 h 45 Discutant : **Marilia AISENSTEIN**

15 h 00 Discutant : **Anne DEBURGE**

10 h 30 Discussion avec la salle

15 h 45 Discussion avec la salle

11 h 00 Pause

17 h 00 Fin de la journée de travail

11 h 30 Discussion avec la salle

12 h 15 Déjeuner libre

Pour toute information : E-mail : assoparis@ipso-marty.org

Tél : **06 85 89 27 31**

Site : www.ipso-marty.org

Bulletin d'inscription

Le Perceptif
Dimanche 14 juin 2015

Individuelle : **80 €**

Etudiants et Elèves des Instituts de
psychanalyse de la SPP : **30 €**

Formation permanente : **140 €**

Nom :

Prénom :

Adresse :

Email :

Tél :

Profession :

A retourner accompagné d'un chèque
à l'ordre de :

IPSO - Pierre Marty

20 rue Bellier Dedouvre - 75013 Paris

La carte d'admission, demandée à l'entrée,
vous sera adressée par courrier électronique.